

附件二、環境敏感地區單一窗口查詢結果通知書

檔 號：

保存年限：

中華民國航空測量及遙感探測學會 函

機關地址：臺北市11681文山區羅斯福路5段113號3樓
聯絡人：陳怡如
電話：(02)2931-1112#29
傳真：(02)29317225

臺中市南屯區大容西街3號6樓

受文者：大城環境工程顧問有限公司

發文日期：中華民國 111 年 10 月 06 日

發文字號：航測會字第1119040710號

速別：

密等及解密條件或保密期限：普通

附件：

主旨：有關申請南投縣[]地號等4筆土地（面積：7810.31平方公尺）有無位於相關環境敏感地區1案，復請查照。

說明：

- 一、內政部營建署自103年起推動環境敏感地區單一窗口查詢服務機制，並於111年度委託本會辦理「環境敏感地區單一窗口查詢工作案」，由本會協助申請人進行60項環境敏感地區查詢服務相關作業。
- 二、依臺端111年09月29日申請書（案號：1110925595）。
- 三、旨揭申請案經各環境敏感地區查復機關確認後，查詢結果請至環境敏感地區查詢平臺進行下載。（下載網址 []）。
- 四、依據環境敏感地區單一窗口查詢申請作業要點第7點規定，本案查詢結果通知書有效期間為1年，本案查詢結果通知書所載查詢結果有誤差或爭議時，或期間內環境敏感地區範圍有變更情形者，以各環境敏感地區主管機關查認結果為準。又因地籍圖與地形圖套繪容有誤差，須以各環境敏感地區圖資套疊查詢者，本案係依所附位置圖標示位置辨識，所附地籍資料及地籍圖係供參考，爰臺端如對個別查詢結果有疑義，建議可逕向該環境敏感地區主管機關確認。

正本：大城環境工程顧問有限公司

理事長 趙鍵哲

環境敏感地區單一窗口查詢專用印

申請 [REDACTED] 地號等4筆土地 (面積: 7810.31平方公尺)

(案號: 1110925595)

附表1 申請查詢範圍位置圖

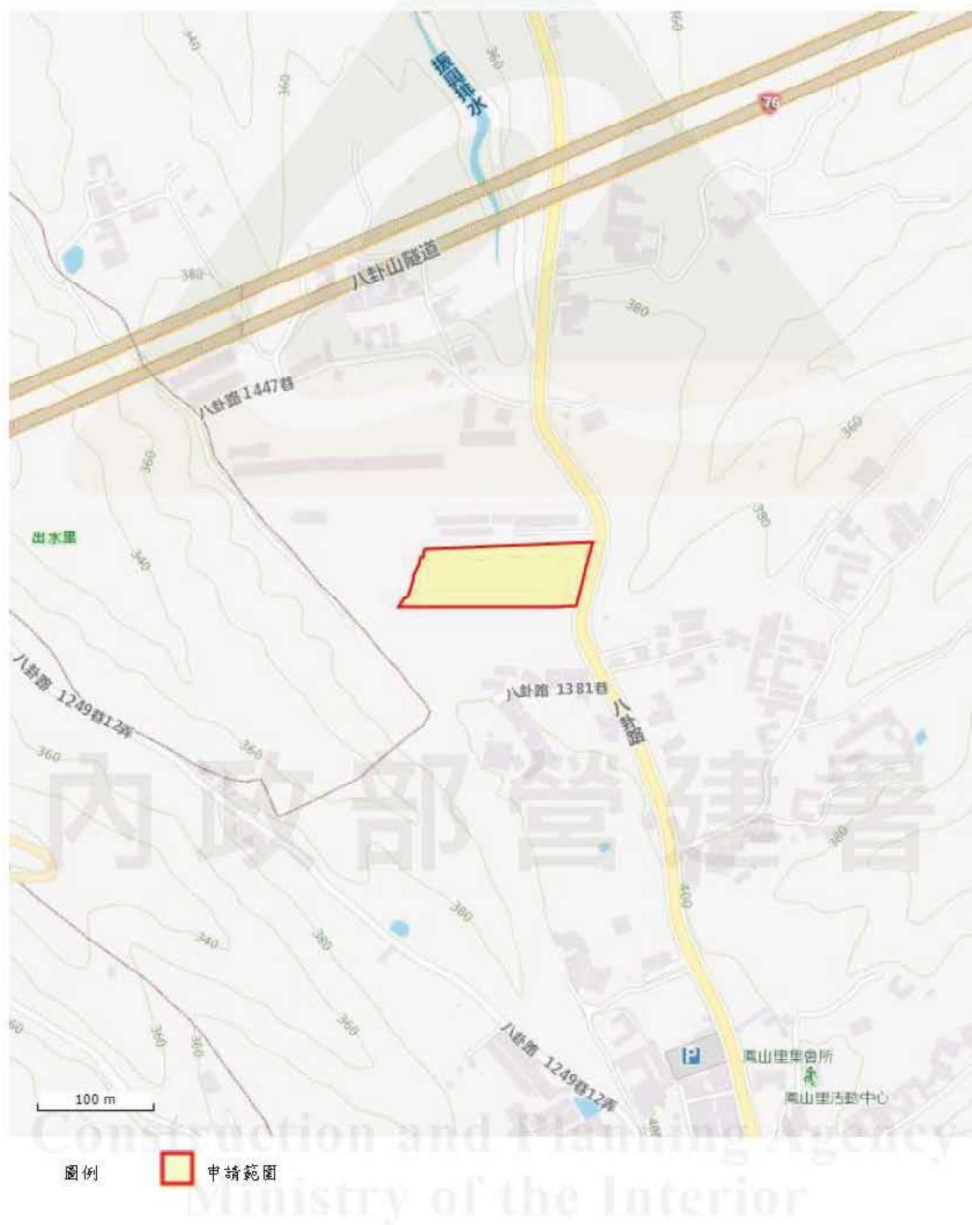

申請條件位置略圖

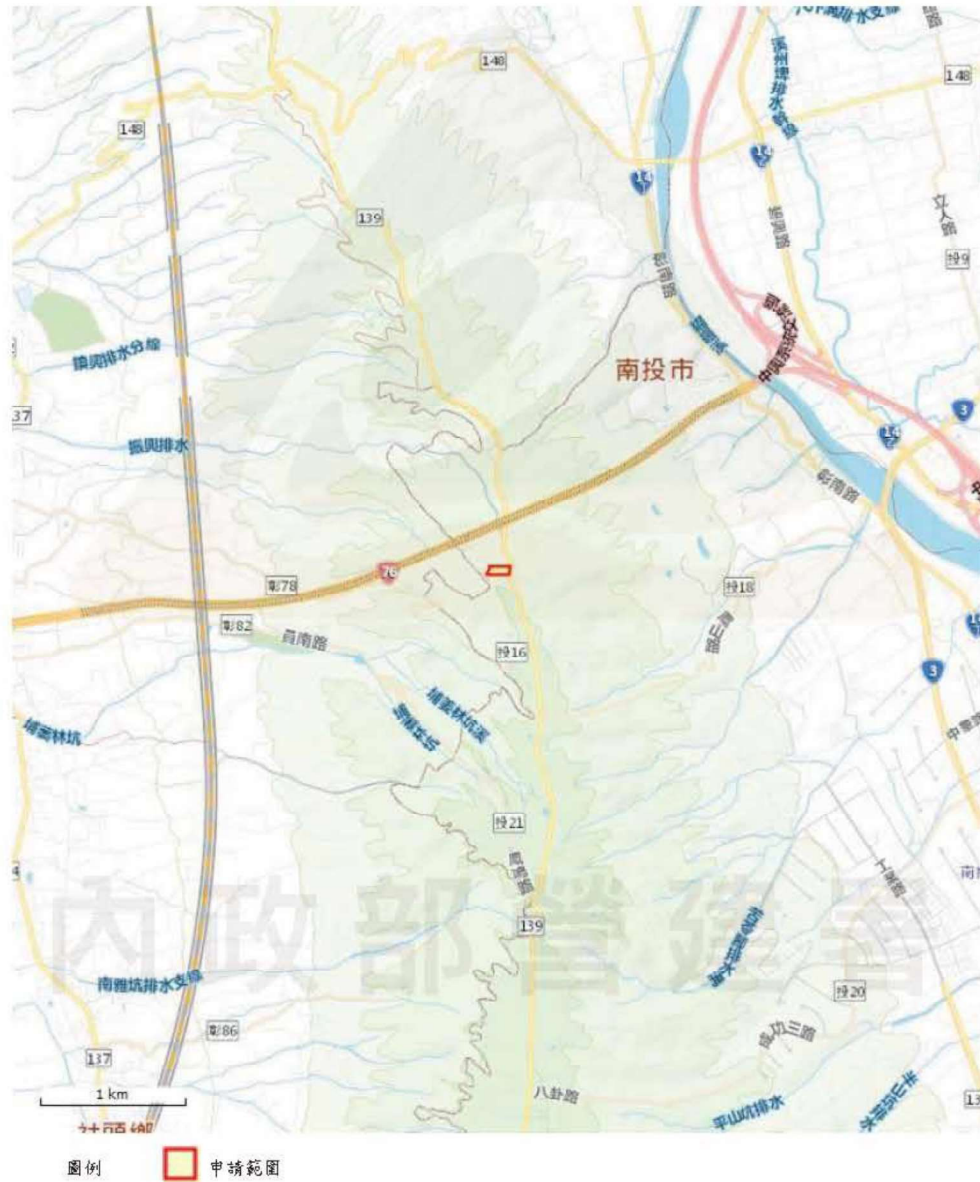

Construction and Planning Agency
Ministry of the Interior

申請南投縣 [REDACTED] 地號等4筆土地 (面積：7810.31平方公尺)

(案號：1110925595)

附表2 申請查詢地籍清冊

項次	縣市	鄉鎮市區	村里	段名	段碼	地號	使用分區	使用地類別
1	南投縣	南投市	鳳山里	[REDACTED]	[REDACTED]	[REDACTED]	山坡地保育區	農牧用地
2	南投縣	南投市	鳳山里	[REDACTED]	[REDACTED]	[REDACTED]	山坡地保育區	農牧用地
3	南投縣	南投市	鳳山里	[REDACTED]	[REDACTED]	[REDACTED]	山坡地保育區	農牧用地
4	南投縣	南投市	鳳山里	[REDACTED]	[REDACTED]	[REDACTED]	山坡地保育區	農牧用地

內政部營建署

Construction and Planning Agency
Ministry of the Interior

申請南投縣 [] 地號等4筆土地 (面積：7810.31平方公尺)

(案號：1110925595)

附表3 申請查詢結果綜理表

本案為中華民國航空測量及遙感探測學會111年10月6日航測會字第1119040710號函查詢結果。

依據環境敏感地區單一窗口查詢申請作業要點第7點規定，本案查詢結果通知書有效期間為1年(民國112年10月06日止)。

有無位於環境敏感地區	全國區域計畫法之第1級環境敏感地區	全國區域計畫法之第2級環境敏感地區
有	0項	0項
無	21項	8項
查詢項目合計	21項	8項



一、全國區域計畫法之第1級環境敏感地區

環境敏感地區項目	有無位於環境敏感地區	複查確認機關	備註
1 是否位屬特定水上保持區？	有 <input type="checkbox"/> 無 <input checked="" type="checkbox"/>		免查範圍或非屬應查範圍
2 是否位屬河川區域？	有 <input type="checkbox"/> 無 <input checked="" type="checkbox"/>	經濟部水利署	經濟部水利署： 本案經查非位在中央管河川區域內；是否位於縣(市)管河川區域內請洽土地所在縣(市)政府水利單位查詢。 縣市管河川區域： 免查範圍或非屬應查範圍
3 是否位屬洪氾區一級管制區及洪水平原一級管制區？	有 <input type="checkbox"/> 無 <input checked="" type="checkbox"/>		免查範圍或非屬應查範圍
4 是否位屬區域排水設施範圍？	有 <input type="checkbox"/> 無 <input checked="" type="checkbox"/>	南投縣政府工務處	南投縣政府工務處： 如經目的事業單位同意使用時亦不得影響鄰近地灌溉排水設施。
5 是否位屬活動斷層兩側一定範圍？	有 <input type="checkbox"/> 無 <input checked="" type="checkbox"/>	南投縣政府建設處	
6 是否位屬國家公園區內之特別景觀區、生態保護區？	有 <input type="checkbox"/> 無 <input checked="" type="checkbox"/>		免查範圍或非屬應查範圍
7 是否位屬自然保留區？	有 <input type="checkbox"/> 無 <input checked="" type="checkbox"/>		免查範圍或非屬應查範圍
8 是否位屬野生動物保護區？	有 <input type="checkbox"/> 無 <input checked="" type="checkbox"/>		免查範圍或非屬應查範圍
9 是否位屬野生動物重要棲息環境？	有 <input type="checkbox"/> 無 <input checked="" type="checkbox"/>		免查範圍或非屬應查範圍
10 是否位屬自然保護區？	有 <input type="checkbox"/> 無 <input checked="" type="checkbox"/>		免查範圍或非屬應查範圍
11 是否位屬一級海岸保護區？	有 <input type="checkbox"/> 無 <input checked="" type="checkbox"/>		免查範圍或非屬應查範圍
12 是否位屬國際級重要濕地或國家級重要濕地核心保育區、生態復育區？	有 <input type="checkbox"/> 無 <input checked="" type="checkbox"/>		免查範圍或非屬應查範圍
20 是否位屬飲用水水源水質保護區或飲用水取水口一定距離內之地區？	有 <input type="checkbox"/> 無 <input checked="" type="checkbox"/>		免查範圍或非屬應查範圍
21 是否位屬水庫集水區(供家用或供公共給水)？	有 <input type="checkbox"/> 無 <input checked="" type="checkbox"/>		免查範圍或非屬應查範圍
22 是否位屬水庫蓄水範圍？	有 <input type="checkbox"/> 無 <input checked="" type="checkbox"/>		免查範圍或非屬應查範圍

23	23-1. 是否位屬森林(國有林事業區、保安林等森林地區)?	有 <input type="checkbox"/> 無 <input checked="" type="checkbox"/>		免查範圍或非屬應查範圍
23	23-2. 是否位屬森林(區域計畫劃定之森林區)?	有 <input type="checkbox"/> 無 <input checked="" type="checkbox"/>		1、依地政司地籍資料判定。 2、本項查詢應以申請開發計畫當時土地使用分區為準。
23	23-3. 是否位屬森林(大專院校實驗林地及林業試驗林地等森林地區)?	有 <input type="checkbox"/> 無 <input checked="" type="checkbox"/>		免查範圍或非屬應查範圍
24	是否位屬溫泉露頭及其一定範圍?	有 <input type="checkbox"/> 無 <input checked="" type="checkbox"/>		免查範圍或非屬應查範圍
25	是否位屬水產動植物繁殖保育區?	有 <input type="checkbox"/> 無 <input checked="" type="checkbox"/>		免查範圍或非屬應查範圍
26	是否位屬優良農地?	有 <input type="checkbox"/> 無 <input checked="" type="checkbox"/>		免查範圍或非屬應查範圍

內政部營建署

Construction and Planning Agency
Ministry of the Interior

申請南投縣 [] 地號等4筆土地 (面積: 7810.31平方公尺)

(案號: 1110925595)

二、全國區域計畫法之第2級環境敏感地區

環境敏感地區項目	有無位於環境敏感地區	複查確認機關	備註
1 是否位屬地質敏感地區(活動斷層、山崩與地滑、土石流)?	有 <input type="checkbox"/> 無 <input checked="" type="checkbox"/>		免查範圍或非屬應查範圍
2 是否位屬洪氾區二級管制區及洪水平原二級管制區?	有 <input type="checkbox"/> 無 <input checked="" type="checkbox"/>		免查範圍或非屬應查範圍
4 是否位屬海堤區域?	有 <input type="checkbox"/> 無 <input checked="" type="checkbox"/>		免查範圍或非屬應查範圍
5 是否位屬淹水潛勢?	有 <input type="checkbox"/> 無 <input checked="" type="checkbox"/>		(一) 淹水潛勢圖係依「災害防救法」及「水災潛勢資料公開辦法」規定產製之淹水潛勢圖，經審議後由經濟部函送直轄市、縣(市)政府公開並接受人民申請提供；公開之淹水潛勢圖僅供防救災使用，相關土地管制或土地利用限制及其他相關措施，應依各目的事業主管機關相關法令規定辦理。 (二) 本項查詢係經行政院環保署、內政部地政司及營建署等查詢需求主管機關達成共識，以第三代圖資「連續24小時降水500毫米」之定量降水情境作為查詢依據，若申請人對查詢結果有疑義，請洽水利主管機關。
7 是否位屬土石流潛勢溪流地區?	有 <input type="checkbox"/> 無 <input checked="" type="checkbox"/>		免查範圍或非屬應查範圍
11 是否位屬國家級重要濕地核心保育區、生態復育區以外分區以及地方級重要濕地核心保育區、生態復育區?	有 <input type="checkbox"/> 無 <input checked="" type="checkbox"/>		免查範圍或非屬應查範圍
19 是否位屬水庫集水區(非供家用或非供公共給水)?	有 <input type="checkbox"/> 無 <input checked="" type="checkbox"/>		免查範圍或非屬應查範圍
20 是否位屬自來水水質水量保護區?	有 <input type="checkbox"/> 無 <input checked="" type="checkbox"/>	經濟部水利署	經濟部水利署：依所檢附資料，經查本案非位於自來水水質水量保護區內。

Construction and Planning Agency
Ministry of the Interior

環境敏感圖資：淹水潛勢，申請條件位置圖

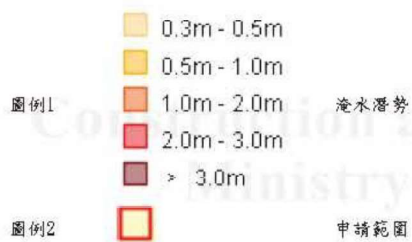
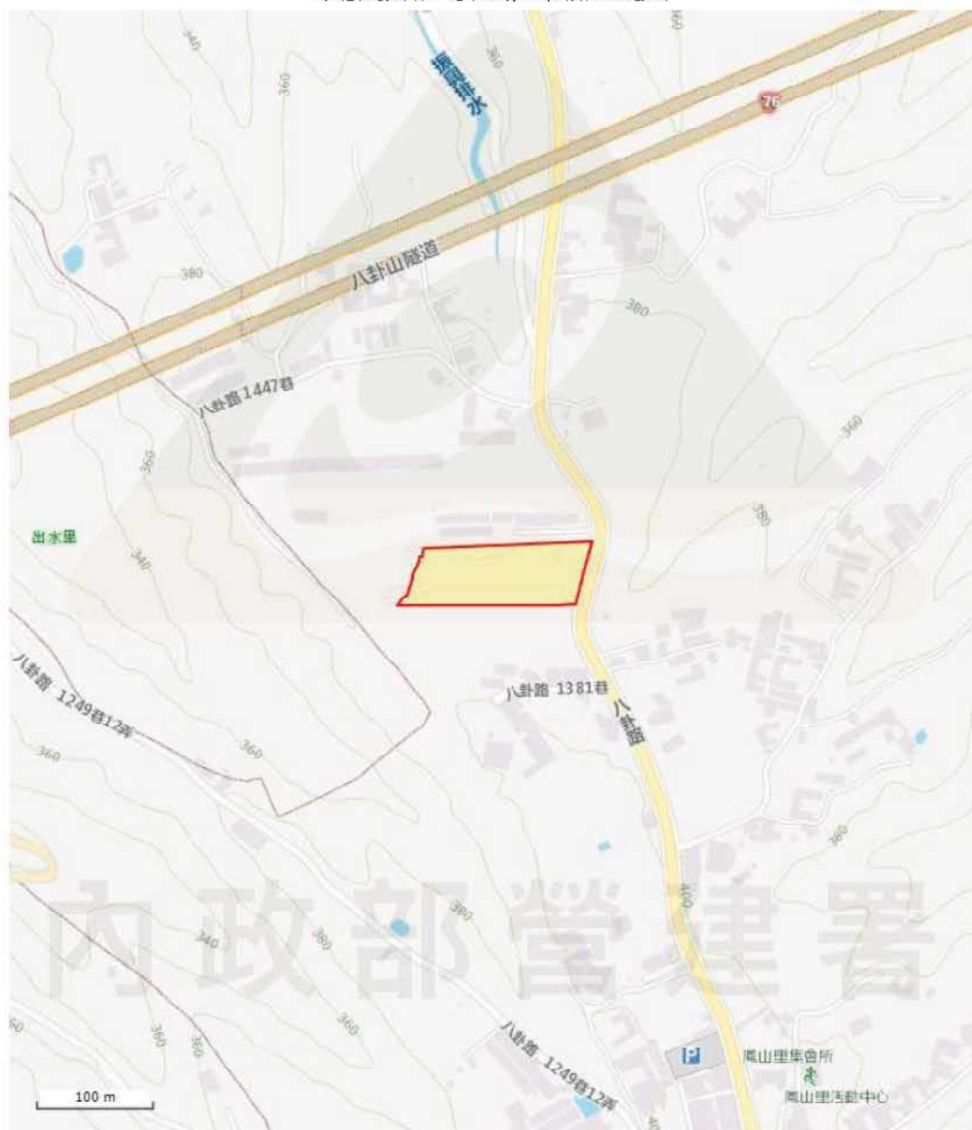

附件三、審查階段需檢視之其他環境敏感區項目查詢結果

2. 第一級環境敏感地區			
分類	查詢項目	查詢結果及限制內容	備註
文化景觀敏感	1. 是否位屬古蹟保存區？	<input type="checkbox"/> 是 <input checked="" type="checkbox"/> 否 限制內容：	非農牧/林業用地申請露營場之19項必要查詢，但屬審查階段需檢視項目(露營場管理要點附件三、備註7.)
	2. 是否位屬考古遺址？	<input type="checkbox"/> 是 <input checked="" type="checkbox"/> 否 限制內容：	非農牧/林業用地申請露營場之19項必要查詢，但屬審查階段需檢視項目(露營場管理要點附件三、備註7.)
	3. 是否為屬重要聚落建築群？	<input type="checkbox"/> 是 <input checked="" type="checkbox"/> 否 限制內容：	非農牧/林業用地申請露營場之19項必要查詢，但屬審查階段需檢視項目(露營場管理要點附件三、備註7.)
	4. 是否位屬重要文化景觀？	<input type="checkbox"/> 是 <input checked="" type="checkbox"/> 否 限制內容：	非農牧/林業用地申請露營場之19項必要查詢，但屬審查階段需檢視項目(露營場管理要點附件三、備註7.)
	5. 是否位屬重要史蹟？	<input type="checkbox"/> 是 <input checked="" type="checkbox"/> 否 限制內容：	非農牧/林業用地申請露營場之19項必要查詢，但屬審查階段需檢視項目(露營場管理要點附件三、備註7.)
	6. 是否位屬水下文化資產？	<input type="checkbox"/> 是 <input checked="" type="checkbox"/> 否 限制內容：	非農牧/林業用地申請露營場之19項必要查詢，但屬審查階段需檢視項目(露營場管理要點附件三、備註7.)
	7. 是否位屬國家公園內之史蹟保存區？	<input type="checkbox"/> 是 <input checked="" type="checkbox"/> 否 限制內容：	非農牧/林業用地申請露營場之19項必要查詢，但屬審查階段需檢視項目(露營場管理要點附件三、備註7.)
資源生產敏感	8. 是否位屬飲用水水源水質保護區或飲用水取水口一定距離內之地區？	<input type="checkbox"/> 是 <input checked="" type="checkbox"/> 否 限制內容：	非農牧/林業用地申請露營場之19項必要查詢，但屬審查階段需檢視項目(露營場管理要點附件三、備註7.及附件四、水利單位審查項目)
	9. 是否位屬水庫集水區？(供家用或公共給水)	<input type="checkbox"/> 是 <input checked="" type="checkbox"/> 否 限制內容：	非農牧/林業用地申請露營場之19項必要查詢，但屬審查階段需檢視項目(露營場管理要點附件三、備註7.及附件四、水利單位審查項目)
	10. 是否位屬森林(區域計畫劃定之森林區)？	<input type="checkbox"/> 是 <input checked="" type="checkbox"/> 否 限制內容：	非農牧/林業用地申請露營場之19項必要查詢，但屬審查階段需檢視項目(露營場管理要點附件三、備註7.)
	11. 是否位屬森林(大專院校實驗林地及林業試驗林地等森林地區)？	<input type="checkbox"/> 是 <input checked="" type="checkbox"/> 否 限制內容：	非農牧/林業用地申請露營場之19項必要查詢，但屬審查階段需檢視項目(露營場管理要點附件三、備註7.)

2. 第二級環境敏感地區			
分類	查詢項目	查詢結果及限制內容	備註
災害敏感	12. 是否位屬地質敏感區(活動斷層、山崩與地滑、土石流)?	<input type="checkbox"/> 是 <input checked="" type="checkbox"/> 否 限制內容:	非農牧/林業用地申請露營場之19項必要查詢,但屬審查階段需檢視項目(露營場管理要點附件七、建設/工務單位審查項目3.)
	13. 是否位屬洪氾區二級管制區及洪水平原二級管制區?	<input type="checkbox"/> 是 <input checked="" type="checkbox"/> 否 限制內容:	非農牧/林業用地申請露營場之19項必要查詢,但屬審查階段需檢視項目(露營場管理要點附件七、水利單位審查項目2.)
	14. 是否位屬山坡地?	<input checked="" type="checkbox"/> 是 <input type="checkbox"/> 否 限制內容:	非農牧/林業用地申請露營場之19項必要查詢,但屬審查階段需檢視項目(露營場管理要點附件四、附件七水保單位審查項目3.)
	15. 是否位屬地質敏感區(地質遺跡)?	<input type="checkbox"/> 是 <input checked="" type="checkbox"/> 否 限制內容:	非農牧/林業用地申請露營場之19項必要查詢,但屬審查階段需檢視項目(露營場管理要點附件七、建設/工務單位審查項目3.)
資源利用敏感	16. 是否位屬水庫集水區(非供家用或公共給水)?	<input type="checkbox"/> 是 <input checked="" type="checkbox"/> 否 限制內容:	非農牧/林業用地申請露營場之19項必要查詢,但屬審查階段需檢視項目(露營場管理要點附件四、水利單位審查項目)
	17. 是否位屬水質水量保護區?	<input type="checkbox"/> 是 <input checked="" type="checkbox"/> 否 限制內容:	非農牧/林業用地申請露營場之19項必要查詢,但屬審查階段需檢視項目(露營場管理要點附件四、水利單位審查項目)
	18. 是否位屬地質敏感區(地下水補注)?	<input type="checkbox"/> 是 <input checked="" type="checkbox"/> 否 限制內容:	非農牧/林業用地申請露營場之19項必要查詢,但屬審查階段需檢視項目(露營場管理要點附件七、建設/工務單位審查項目3.)

小提示

※其他環境敏感區項目查詢說明

1. 依據露營場管理要點附件三非都市土地許可使用申請書、附件四許可使用審查表、附件七露營場設置登記審查表,尚有部分環境敏感區項目屬審查階段需檢視項目,故建議同步進行查詢作業。
2. 可與 19 項必要查詢項目同步申請查詢(至「環境敏感地區單一窗口查詢平台」提出查詢申請 <https://eland.cpami.gov.tw/seportal/>)。
3. 查詢露營場設置之必要查詢 19 項及審查階段需檢視項目 18 項,共 37 項,查詢金額約 5,500 元,提出申請並完成繳費後,約 1~2 週可收到查詢結果。